

ZONENPLAN LANDSCHAFT

Öffentliche Auflage vom 18. März bis 16. April 2024.

Beschlossen durch die Stimmberechtigten an der Urnenabstimmung vom

Die Gemeindepräsidentin Der Gemeindevorsteher

Sibylle Boos-Braun Reto Wermelinger

Vom Regierungsrat gemäss Beschluss Nr. vom genehmigt.

Datum
Unterschrift

Datum	Gez.	Format (mm)	Masstab
08.07.2024	sf	936 x 761	1: 10'000

Meter

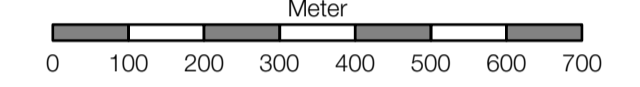

N



stadlandplan

Baselstrasse 21
6003 Luzern
041 267 00 67
www.stadlandplan.ch

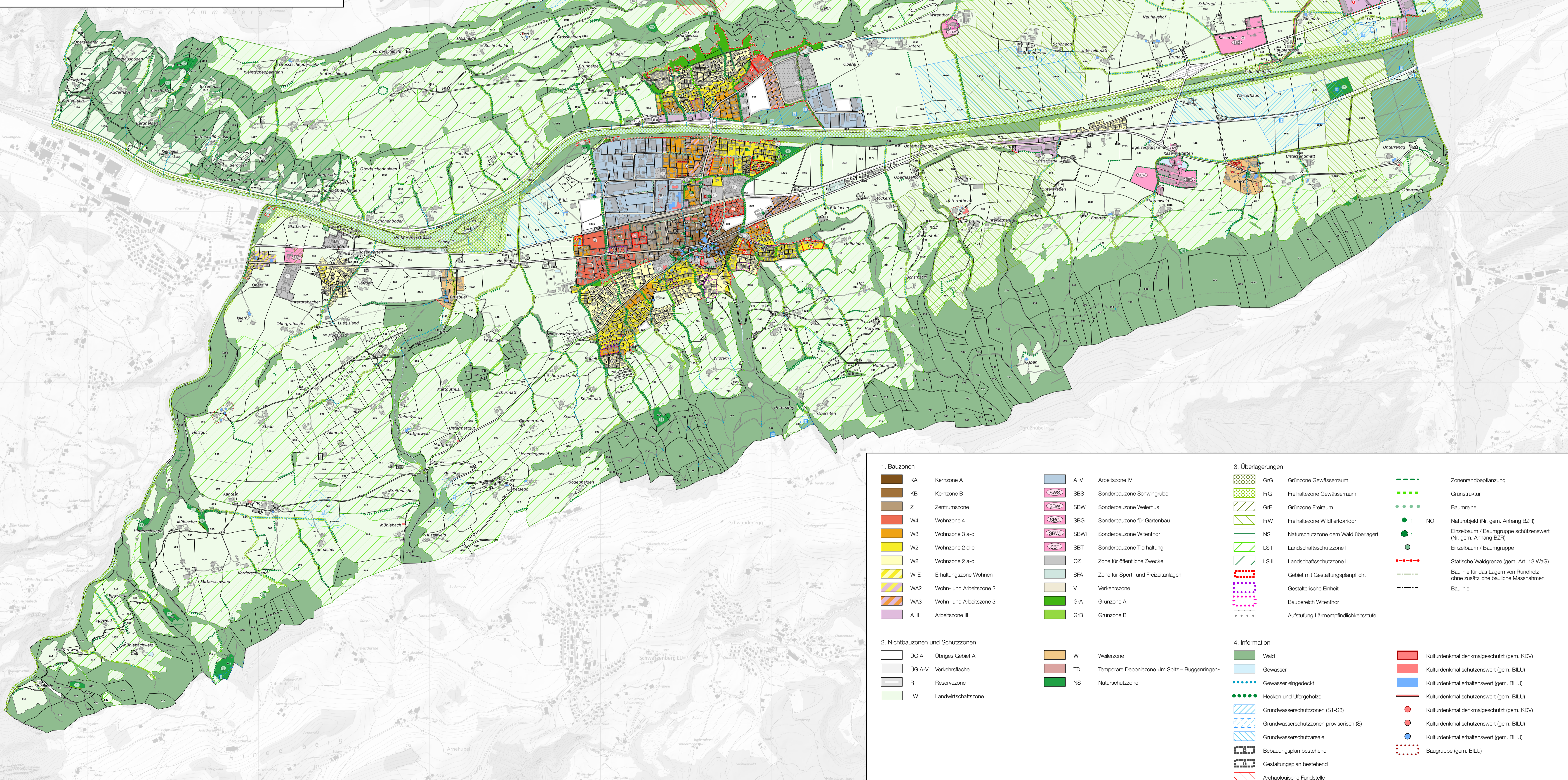

1. Bauzonen	2. Nichtbauzonen und Schutzzonen	3. Überlagerungen	4. Information
<ul style="list-style-type: none"> KA Kernzone A KB Kernzone B Z Zentrumzone W4 Wohnzone 4 W3 Wohnzone 3 a-c W2 Wohnzone 2 d-e W2 Wohnzone 2 a-c W-E Erhaltungzone Wohnen WA2 Wohn- und Arbeitszone 2 WA3 Wohn- und Arbeitszone 3 A III Arbeitszone III	<ul style="list-style-type: none"> ÜG A Übriges Gebiet A ÜG A-V Verkehrsfläche R Reservezone LW Landwirtschaftszone W Weilerzone TD Temporäre Deponiezone -im Spitz - Buggingen- NS Naturschutzzone	<ul style="list-style-type: none"> GrG Grüntzone Gewässerraum FrG Freihaltzone Gewässerraum GrF Grüntzone Freiraum FW Freihaltzone Wildtierkorridor NS Naturschutzzone dem Wald überlagert LS I Landschaftsschutzzone I LS II Landschaftsschutzzone II G Gebiet mit Gestaltungsplanpflicht G Gestalterische Einheit G Baubereich Wiltenthor G Aufstufung Lärmempfindlichkeitsstufe	<ul style="list-style-type: none"> Zonenrandbepflanzung Grünstruktur Baumreihe NO Naturobjekt (Nr. gem. Anhang BZF) 1 Einzelbaum / Baumgruppe schützenswert (Nr. gem. Anhang BZF) 1 Einzelbaum / Baumgruppe 13 WaG Statische Waldgrenze (gem. Art. 13 WaG) Bauplan für das Lagern von Rundholz ohne zusätzliche bauliche Massnahmen Bauplan
<ul style="list-style-type: none"> SBS Sonderbauzone Schwingrube SBW Sonderbauzone Weiherhus SBG Sonderbauzone für Gartenbau SBW Sonderbauzone Wiltenthor SBT Sonderbauzone Tierhaltung OZ Zone für öffentliche Zwecke SFA Zone für Sport- und Freizeitanlagen V Verkehrszone GA Grüntzone A GB Grüntzone B	<ul style="list-style-type: none"> Kulturdenkmal denkmalsgeschützt (gem. KDVG) Kulturdenkmal schützenswert (gem. BILU) Kulturdenkmal erhaltenswert (gem. BILU) Kulturdenkmal schützenswert (gem. BILU) Kulturdenkmal denkmalsgeschützt (gem. KDVG) Kulturdenkmal schützenswert (gem. BILU) Kulturdenkmal erhaltenswert (gem. BILU) Baugruppe (gem. BILU)		